

Overleving

Overleving alle systemisch behandelde patiënten met irresectabel stadium melanoom

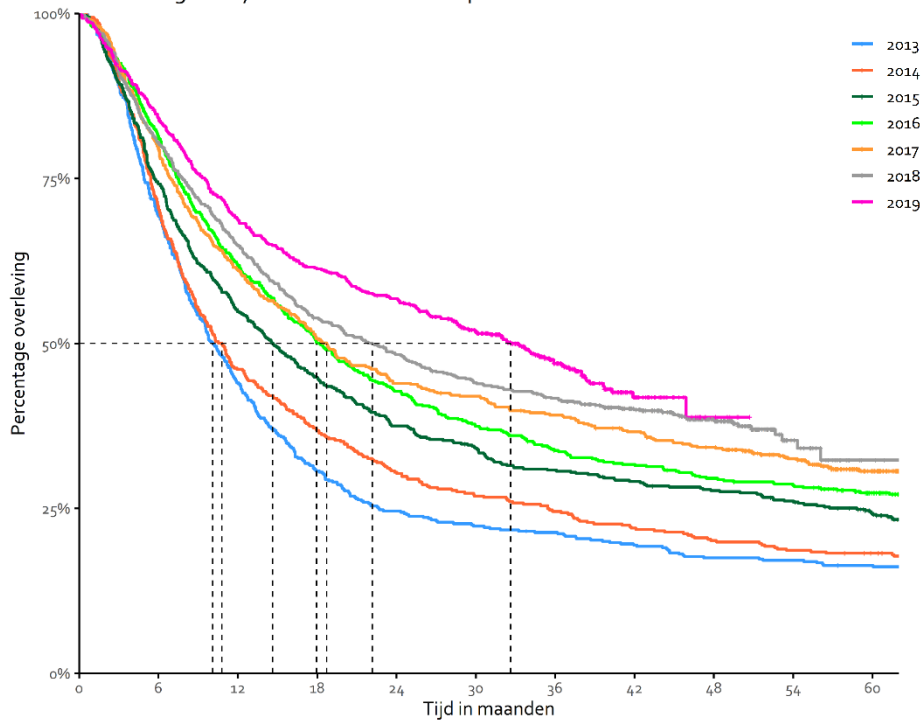

Number at risk

2013	526	364	231	161	129	117	111	101	91	89	84
2014	477	336	219	175	144	127	116	104	95	88	83
2015	584	433	320	262	219	198	179	168	159	148	127
2016	584	475	361	291	248	217	192	180	167	160	130
2017	623	493	378	309	266	252	234	216	199	154	87
2018	700	558	448	370	329	298	280	230	133	30	3
2019	673	557	450	398	358	299	175	53	6	0	0
	0	6	12	18	24	30	36	42	48	54	60

Bovenstaande afbeelding is gemaakt met behulp van data van de Dutch Melanoma Treatment Registry (DMTR). De DMTR is de nationale melanoomregistratie in Nederland waarin alle stadium III en stadium IV patiënten worden geregistreerd die worden behandeld in de 14 melanoomcentra van Nederland. Medicijnbehandeling voor stadium III en IV melanoom kan alleen in die 14 ziekenhuizen gegeven worden.

Bij stadium III zijn er uitzaaiingen naar de lymfeklieren, of zijn er uitzaaiingen op de huid rondom de oorspronkelijke tumor, of zijn er uitzaaiingen in of onder de huid tussen de oorspronkelijke tumor en de nabijgelegen lymfeklieren.

Bij stadium IV is de tumor uitgezaaid voorbij de nabijgelegen lymfeklieren naar een deel of delen van de huid of naar andere lymfeklieren, of naar andere organen zoals de lever, longen of de hersenen.

Bovenstaande zogenoemde 'Kaplan-Meier curves' laten de overleving zien van patiënten met een irresectabel stadium melanoom. Dit zijn stadium III en IV patiënten waarbij niet alle uitzaaiingen/ziektelocaties met een operatie verwijderd kunnen worden. De curves laten de overleving zien vanaf de diagnose van het irresectabele stadium melanoom. De curves eindigen wanneer een patiënt overlijdt of, wanneer een patiënt nog leeft, op het laatste contactmoment tussen arts en patiënt. Ze zijn opgesplitst naar het jaar van diagnose. Elk diagnosejaar heeft zijn eigen kleur. Op de horizontale lijn is de tijd in maanden weergegeven en op de verticale lijn is het overlevingspercentage weergegeven. Het zwarte stippelijntje geeft aan wanneer nog de helft van de patiënten in leven zijn. Onder het kopje 'number at risk' staat het aantal patiënten dat op dat moment in de tijd nog in leven is.